



TOT CE TREBUIE ȘĂ ȘTII DESPRE SERVICIILE DE **TRANSPORT PUBLIC**

GHID OFICIAL





SCHEMA CIRCULAȚIEI TROLEIBUZELOR DIN MUNICIPIUL CHIȘINĂU



Traseul rutei
 Numărul rutei
 Cap de linie (stație terminus)
 Stație de troleibuz (într-o direcție)
 Stație de troleibuz (în ambele direcții)
 Săgeata indică direcția de circulație a rutei în cauză pe strada dată



Linia telefonică RTE pentru reclamații
 Direcția generală transport public și căi de comunicații
 Dispecer RTE

tel.: (022) 204-205
 tel.: (022) 204-662
 tel.: (022) 204-108

Din 1 iulie 2022

urmează să fie implementat un **nou** sistem de echilibrare a cheltuielilor de întreținere și dezvoltare a rețelei de transport public în Chișinău.

În acest scop, tariful pentru călătoria în transportul public se ajustează, constituind **6 lei** pentru o călătorie și se implementează un sistem comod și convenabil de abonamente, care va scădea costul unei călătorii de **2-5 ori** în raport cu noul tarif.

6 lei
tarif unic

abonament



2-5 ori
mai mic

TARIF UNIC pentru troleibuz și autobuz,
atât în raza orașului Chișinău, cât și în suburbii.



=

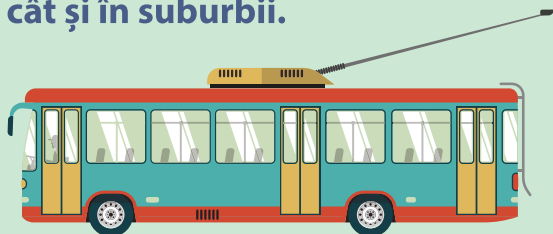

AVANTAJELE NOULUI SISTEM DE PLATĂ

*Călătorești mai mult,
plătești mai puțin!*

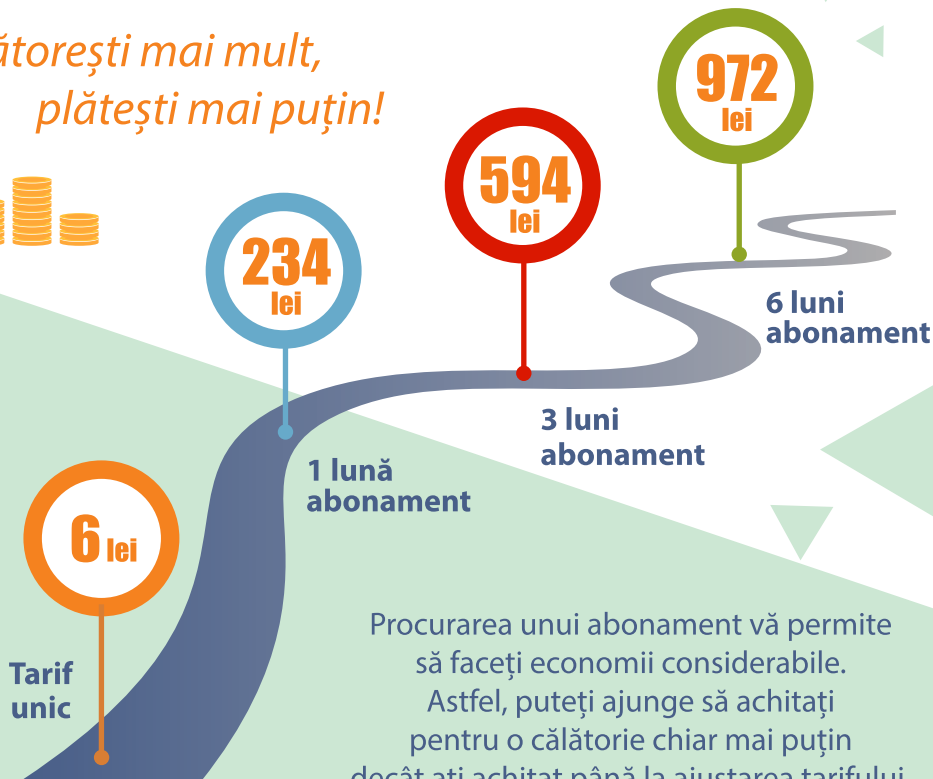

Procurarea unui abonament vă permite să faceți economii considerabile. Astfel, puteți ajunge să achitați pentru o călătorie chiar mai puțin decât ați achitat până la ajustarea tarifului.

Cu fiecare **călătorie** transportul devine mai ieftin!

ABONAMENT UNIC
(troleibuz / autobuz)

1 lună

2 ori / zi = 3,9 lei

ABONAMENT UNIC
(troleibuz / autobuz)

6 luni

2 ori / zi = 2,6 lei

Dacă numărul călătoriilor crește până la **6 pe zi**, prețul este mai mic decât **2 lei** per călătorie.

TARIFE PREFERENȚIALE ȘI GRATUITĂȚI

De **tarife preferențiale** la abonamentele de călătorie vor beneficia:

elevii

studenții

angajații
sistemului
de învățământ

capii de familie
monoparentale și
familii cu mulți copii



De dreptul de **a călători gratuit** vor beneficia:

200 mii
pensionari

40 mii elevi
ai claselor 1-4

alte categorii de persoane,
scutite de plată conform
legislației în vigoare



UNDE PUTEȚI PROCURA ABONAMENTUL

Puteți procura un abonament în punctele de vânzare anterioare, numărul acestora urmând să fie extins pentru a facilita accesul tuturor persoanelor interesate în a-și procura un abonament pentru călătorie.

Ușor de procurat!



Lista punctelor de vânzare existente a abonamentelor pentru călătoria în transportul public municipal, rețeaua „Moldpresa”

Abonamente pentru autobuze și troleibuze: Rețeaua “Moldpresa”

1. Chioșc nr. 3 - or. Chișinău, str. Tighina, 36
2. Chioșc nr. 6 - or. Chișinău, str. Ismail, 84
3. Chioșc nr. 13 - or. Chișinău, bd. Renașterii Naționale, 7
4. Chioșc nr. 24 - or. Chișinău, str. Ion Creangă, 1
5. Chioșc nr. 54 - or. Chișinău, str. Mitropolit Varlaam, 50
6. Chioșc nr. 111 - or. Chișinău, str. Muncești, 402
7. Chioșc nr. 117 - or. Chișinău, str. Independenței, 24/4, colț bd. Cuza Vodă
8. Chioșc nr. 188 - or. Chișinău, str. Meșterul Manole, colț str. Vadul lui Vodă
9. Chioșc nr. 233 - or. Sîngera, str. Chișinău

10. Chioșc nr. 183 - or. Chișinău, str. Mircea cel Bătrân, colț str. Prof. Ion Dumeniuc
11. Chioșc nr. 188 - or. Chișinău, str. Meșterul Manole, colț str. Vadul-lui-Vodă
12. Chioșc nr. 189 - or. Chișinău, str. Maria Drăgan, colț str. Ciocana
13. Chioșc nr. 190 - or. Chișinău, str. Voluntarilor, 10
14. Chioșc nr. 192 - or. Chișinău, str. Maria Drăgan, 12
15. Chioșc nr. 193 - or. Chișinău, str. Meșterul Manole, colț str. Vadul-lui-Vodă
16. Chioșc nr. 194 - or. Chișinău, str. Alecu Russo, 28
17. Chioșc nr. 196 - or. Chișinău, str. Alba Iulia, 89
18. Chioșc nr. 197 - or. Chișinău, str. Iuri Gagarin, 5
19. Chioșc nr. 198 - or. Chișinău, str. Feredeului, 4
20. Chioșc nr. 199 - or. Chișinău, str. Arborilor, 21 (vizavi de Spitalul municipal nr.1)
21. Chioșc nr. 200 - or. Chișinău, str. Meșterul Manole, 12
22. Chioșc nr. 203 - or. Chișinău, str. Salcîmilor, 22/3
23. Chioșc nr. 205 - or. Chișinău, str. Ismail, colț str. Ștefan cel Mare și Sfânt, 3
24. Chioșc nr. 206 - or. Chișinău, str. Igor Vieru, 13
25. Chioșc nr. 208 - or. Chișinău, str. Prof. Ion Dumeniuc, 12
26. Chioșc nr. 210 - or. Chișinău, bd. Mircea cel Bătrân, 15
27. Chioșc nr. 212 - or. Chișinău, str. Burebista 36, colț str. Cetatea Albă
28. Chioșc nr. 216 - or. Chișinău, str. Ion Creangă, 78
29. Chioșc nr. 220 - or. Chișinău, str. Igor Vieru, 4
30. Chioșc nr. 228 - or. Chișinău, str. Uzinelor, 17
31. Chioșc nr. 230 - or. Chișinău, str. G. Bănulescu Bodoni, 47, colț str. Columna
32. Chioșc nr. 231 - or. Chișinău, Unic (pasaj subteran)
33. Chioșc nr. 233 - or. Sîngera, str. Chișinău
34. Chioșc nr. 250 - or. Chișinău, str. Ion Creangă, 22/2, colț str. Ștefan Neaga
35. Chioșc nr. 252 - or. Chișinău, str. Mitropolit Varlaam, 75
36. Chioșc nr. 253 - or. Chișinău, bd. Ștefan cel Mare și Sfânt, colț str. Alexandr Pușkin
37. Chioșc nr. 254 - or. Chișinău, bd. Ștefan cel Mare și Sfânt, colț str. Mitr. Bănulescu-Bodoni
38. Chioșc nr. 303 - or. Chișinău, bd. Decebal, 99
39. Chioșc nr. 304 - or. Chișinău, bd. Mircea cel Bătrân, 25
40. Chioșc nr. 402 - or. Chișinău, str. Nicolae Zelinski, 7/1

Alte puncte de vânzare, în afara rețelei „Moldpresa”:

- Parcul de troleibuze Nr. 1 – or. Chișinău, str. Mitropolit Dosoftei, 146
- Parcul de troleibuze Nr. 2 – or. Chișinău, str. Șoseaua Muncești, 350
- Parcul de troleibuze Nr. 3 – or. Chișinău, str. Meșterul Manole, 8
- Parcul Urban de Autobuze – or. Chișinău, Str. Sarmisegetusa 51

Ușor de călătorit

Important este că rutele de transport public în Chișinău și către suburbii **se vor înmulți**, iar infrastructura de transport **se va dezvolta**, oferind călătorilor un **confort** sporit și condiții de nivel European.



Doar în **2021** au fost puse la dispoziția locuitorilor capitalei **240** de unități noi de transport.

În ultima perioadă au fost renovate **358** de stații de așteptare de către Primăria Chișinău împreună cu partenerii publici și privați



Suma totală investită în extinderea parcului de troleibuze/autobuze în perioada indicată depășește **540** milioane lei.

În 2022 pentru procurarea și asamblarea noilor troleibuze și autobuze sunt prevăzute alte **190** milioane lei.



De ce este **necesară** ajustarea tarifului

Tariful pentru călătoriile în transportul public nu s-a schimbat din **2009**, în timp ce **cheltuielile** pentru întreținerea rețelei de transport public **au crescut** cu fiecare an. Astfel, acestea au fost **compensate** ani la rând din bugetul Primăriei, în detrimentul dezvoltării infrastructurii drumurilor, a instituțiilor de învățământ sau a celor medicale.



din **2021** tariful a crescut până la **5 lei**

Suma **subvențiilor alocate** pentru sistemul de transport public al orașului Chișinău a constituit în ultimii trei ani **1 miliard 154 milioane lei**. În urma scumpirilor la carburanți, suma subvențiilor pentru **2022** va depăși **1 miliard** de lei.

• Suma subvențiilor

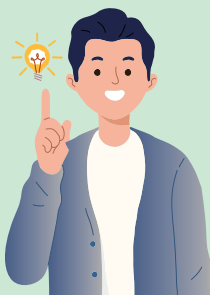
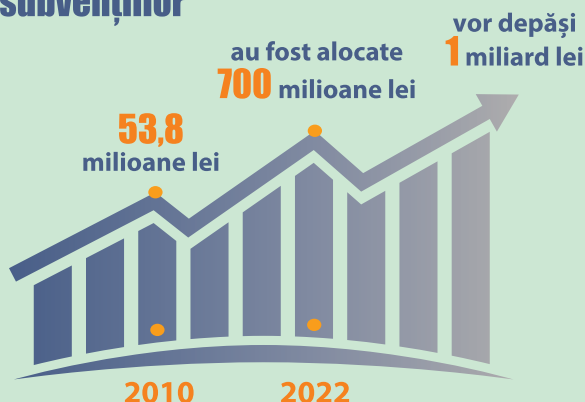

Ajustarea tarifului este necesară **pentru a evita** reducerea numărului rutelor, a unităților de transport și **falimentul** întreprinderilor municipale de transport public.



Odată cu implementarea **noilor tarife**, cheltuielile sistemului de transport vor fi în mare măsură **acoperite**, volumul subvențiilor va scădea, iar **resursele vor fi redirecționate către alte domenii** de importanță vitală pentru **orașul Chișinău**.



Să avem grijă de orașul nostru împreună!



SCHEMA CIRCULAȚIEI AUTOBUZELOR DIN MUNICIPIUL CHIȘINĂU

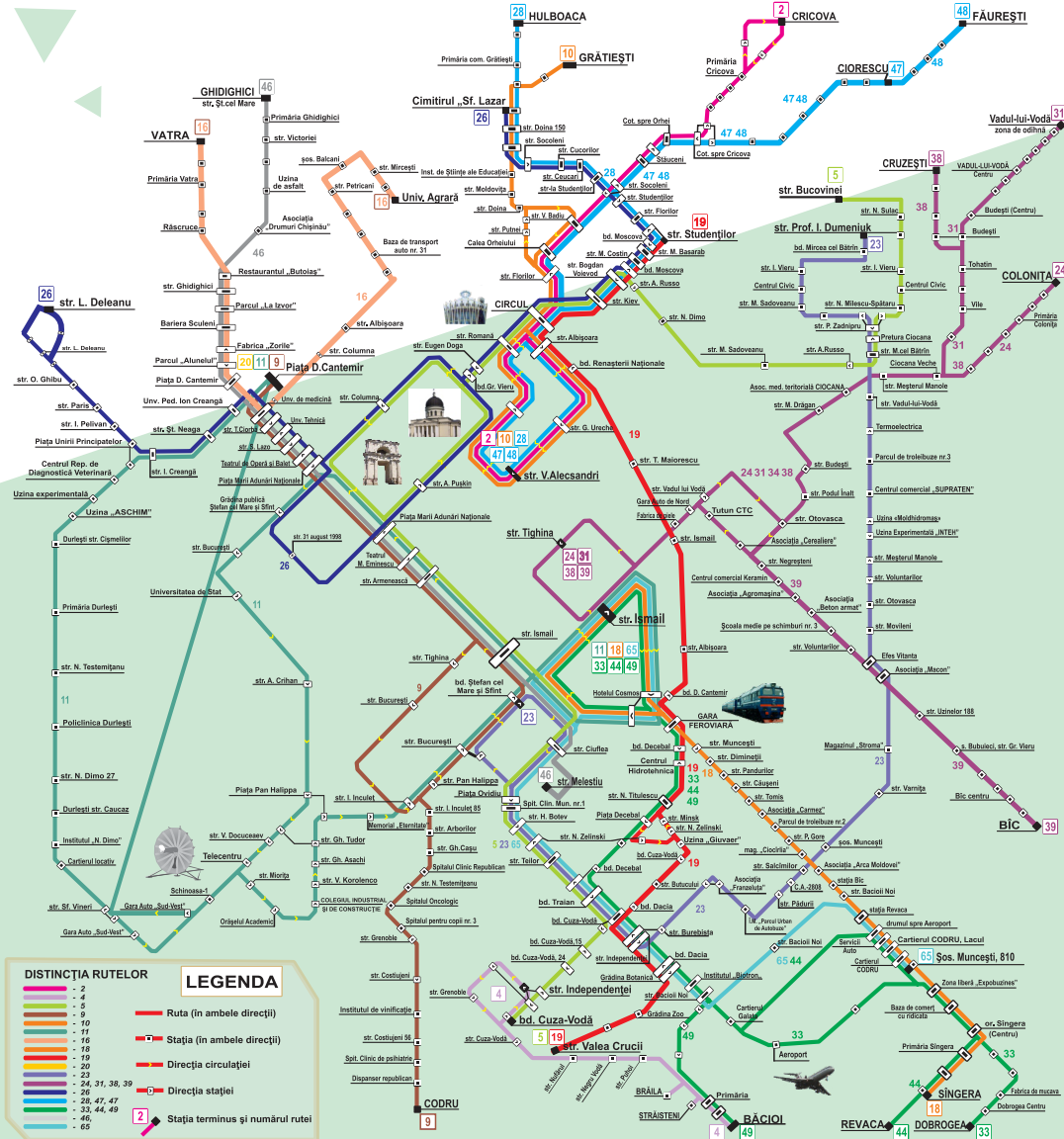

DATE DE CONTACT:

☎ tel: 022 20-46-90

☎ fax: 022 20-46-58

✉ e-mail: dir.trans@pmc.md



CHIȘINĂU